Alerte THD 95 : déclarez les dégradations sur la fibre optique

Avec Alerte THD 95, vous pouvez déclarer des dégradations sur les infrastructures de fibre optique situées sur la voie publique ou dans les parties communes de votre immeuble dans toutes les communes du Val d’Oise.

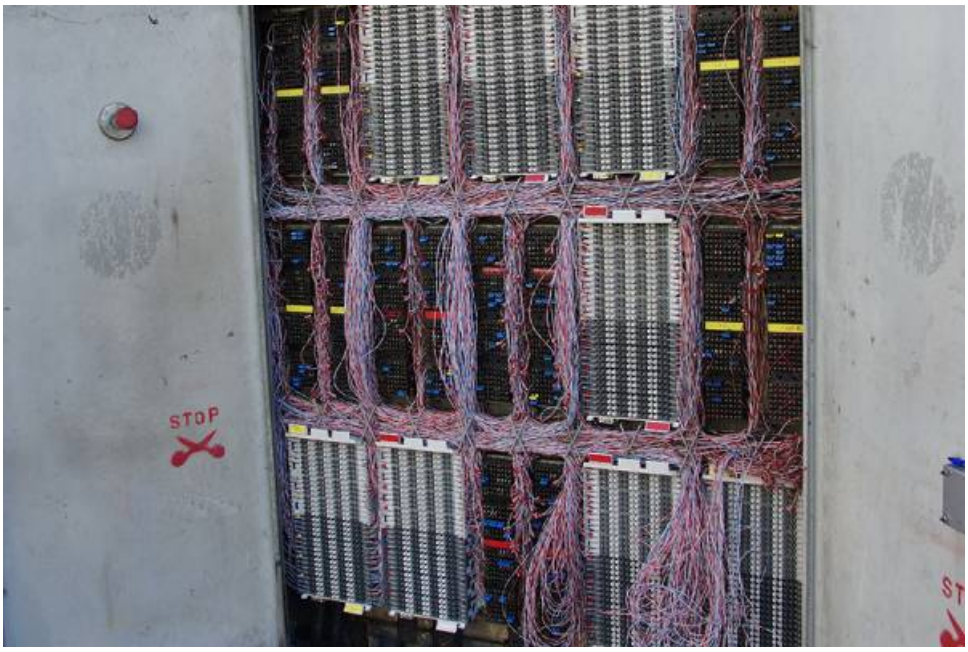

Vous en informerez ainsi le Syndicat Val d’Oise Numérique qui pourra ainsi alerter, à son tour, l’opérateur d’infrastructure concerné.

Attention l’application Alerte THD 95 n’est pas le service après-vente de votre opérateur (FAI) qui doit être contacté si votre connexion internet est interrompue ou de mauvaise qualité.

Liens utiles
Alerte THD 95 | Valdoisenumerique.fr