

Exposition Jean-Pierre Emery

Du 3 au 28 juin 2026

D'abord peintre figuratif, essentiellement paysagiste, Jean-Pierre Emery trouve ses modèles sur le motif. L'exécution sur le vif lui permet de communier avec la nature.



Sa peinture prend des accents d'impressionnisme. Il crée une ambiance, une atmosphère, sa peinture peut être qualifiée de néo-impressionniste.

Il découvre ensuite l'abstrait qui lui procure une autre dimension de son expression et de sa créativité. Il s'agit de susciter une émotion. Son travail est réfléchi, construit, recherché.

C'est seulement à ce stade qu'il se laisse aller, créant un mouvement, un envol, une énergie qui se transforme en une symphonie de formes et de couleurs.

Jean-Pierre Emery travaille aussi bien l'huile, l'acrylique et l'aquarelle. Il passe indifféremment, sur l'instant, du figuratif, à l'abstrait ou au surréalisme.

Jean-Pierre Emery fait partie de ces peintres qui assurent à la fois la pérennité de l'art figuratif français et la vision non conventionnelle d'un art contemporain reposant sur des bases classiques.

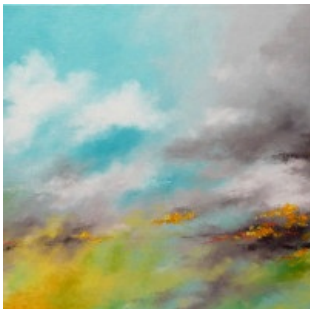





Coordonnées

Galerie de Grouchy-Lucien Gondret
14 rue William Thornley
Château de Grouchy
95520
Osny

Date

Mercredi 3 juin, 09:00 - Dimanche 28 juin, 18:00

Infos pratiques

- Du lundi au vendredi : 9h-12h et 13h30-17h
- Samedi et dimanche : 14h-18h

Présence de l'artiste : tous les week-ends, de 14h à 18h.

Contact

01 34 25 42 04

culture@ville-osny.fr

Liens utiles

[La galerie de Grouchy - Lucien Gondret](#)